Ukryte wartości planowania

Publikacja zawiera informacje chronione prawami autorskimi.

Powielanie i kopiowanie bez pisemnego zezwolenia firmy CARAT jest zakazane.

© 2005 CARAT Gesellschaft für Organisation und Softwareentwicklung mbH
Im Gefierth 8, 63303 Dreieich-Sprendlingen

Telefon: 06103/9308-0, Hotline: 06103/9308-380
Telefax: 06103 / 9308-399
E-Mail: info@carat.de, Internet: www.carat.de

Przedetawicielstwo dla Polski, CZ i SR:

TECHNODAT, CAE-systémy, s.r.o.

Tř. T.Bati 3295, 760 01 Zlín

Sekretariat	+420 577 007 911
Hotline	+420 577 007 935, 34
Fax	+420 577 007 924
Mobil	+420 603 826 482
E-Mail	carat@technodat.cz
Internet	www.kuchnie-carat.pl

Spis treści:

Spis treści: 2
Wstęp 3
Dokładne cyfry - ścisła kontrola 3
Lepszy podgląd – łatwiejsza sprzedaż 3
1. krok: Zmiana ustawień systemu 3
2. krok: Ustawienia podglądu 4
3. krok: Zakodowanie danych 4
4. krok: Sortowanie danych 5
5. krok: Wybór uprawnień 5
6. krok: Pokazanie wartości zerowych 6
Kontakt 7
Hotline 7
Sprzedaż 7

Wstęp

Ukryte wartości planowania są to wartości handlowe - dane o zysku (w walucie / %) i cenach (kupna / sprzedaży / katalogowych), które mogą być widoczne na monitorze w trakcie pracy w celu uzyskania szybkiego podglądu wartości danego wariantu planowania.

Dokładne cyfry - ścisła kontrola

Dzięki dodatkowej funkcji programu CARAT „Ukryte wartości planowania“ masz swój biznes stale pod kontrolą. Widzisz jak wysoka jest cena sprzedaży, możesz także mieć podgląd zysku brutto, rabatu klienta oraz dostawcy itd. A co najważniejsze, klient nic o tym nie wie!

Lepszy podgląd – łatwiejsza sprzedaż

Teraz już nic nie umknie Twojej uwadze. Dane aktualizują się automatycznie, a Ty wiesz na ile możesz sobie pozwolić. Na tej podstawie możesz odpowiednio kierować rozmową z klientem z poczuciem pewności, że nic nie dajesz za darmo.

1. krok: Zmiana ustawień systemu

Aby zmienić ustawienia systemu wybierz w menu SYSTEM pozycję USTAWIENIA.

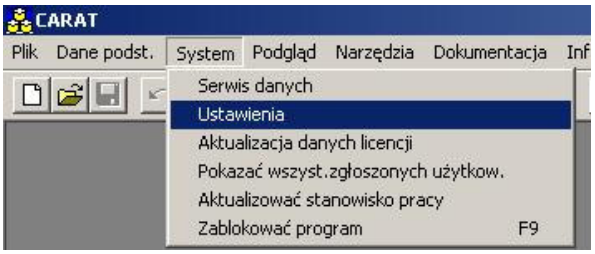

Otworzy się dialog PARAMETRY. Tu kliknij na zakładkę Ukryte dane projektu.

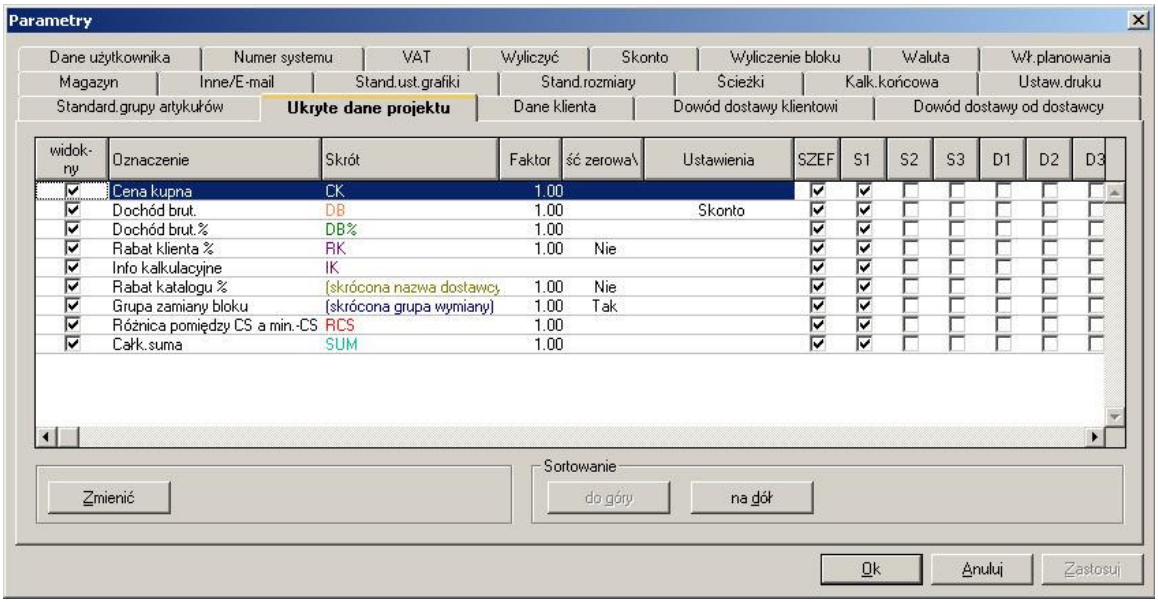

2. krok: Ustawienia podglądu

Tu można określić, które dane mają być widoczne. Do dyspozycji są:

- cena kupna
- zysk
- zysk %
- rabat klienta %
- Info kalkulacyjne
- rabat katalogu (dostawcy) v %
- grupy zamiany bloku
- różnica między CS a min.CS
- suma całkowita

Aktywuj pola w pierwszej kolumnie WIDOCZNE dla wszystkich danych, które mają zostać pokazane w obszarze informacji.

Jeżeli nie przeprowadzisz żadnych dalszych zmian to zostaną wybrane informacje przejęte z systemu w relacji 1:1 i pokazane w obszarze informacji razem z podanym skrótem.

3. krok: Zakodowanie danych

Pokazywane wartości można zakodować w ten sposób, że wprowadzisz dowolny współczynnik - faktor, który pomnoży daną wartość.

Wybierz określoną wartość i kliknij na przycisk ZMIENIĆ. Otworzy się dialog UKRYTA WARTOŚĆ PLANOWANIA.

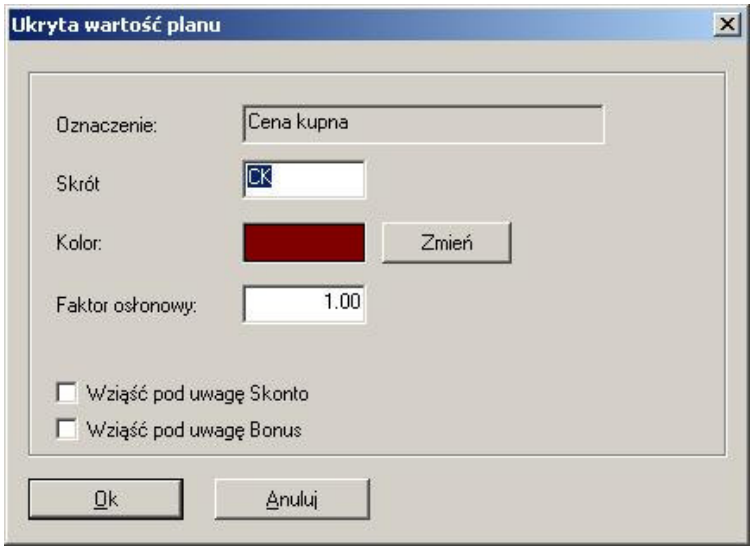

W nim można zmienić SKRÓT, KOLOR podglądu i WSPÓŁCZYNNIK kodowania. Jeżeli np. wybierzesz dla ceny kupna współczynnki 2,00 dane systemu zostaną podwojone. Tym sposobem zmianie ulegnie podgląd w obszarze informacji.

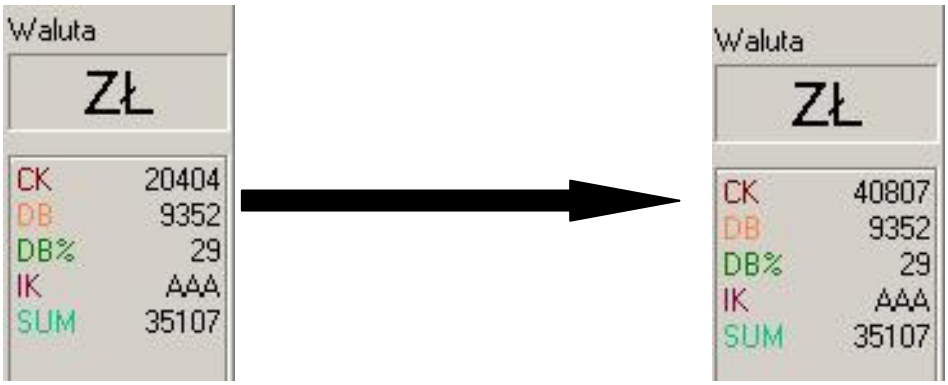

4. krok: Sortowanie danych

Kolejność występowania danych można określić samodzielnie. Zaznacz daną wartość (będzie oznaczona kolorem) i kliknij na przycisk DO GÓRY lub NA DÓŁ.

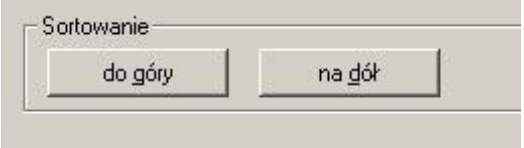

Uwaga:
Jeżeli zaznaczysz górną wartość to masz do dyspozycji tylko przycisk NA DÓŁ, ponieważ wartość jest już max.na górze. Z wartością znajdującą się na dole jest analogiczne - można kliknąć tylko na przycisk DO GÓRY.

5. krok: Wybór uprawnień

Dla każdej wartości można, poprzez zakreślenie uprawnień określić, która grupa użytkowników może ją widzieć. Aktywuj odpowiednie pole w odpowiedniej kolumnie w menu DANE PODSTAWOWE – UŻYTKOWNICY – przycisk UPRAWNIENIA – zakładka SYSTEM.

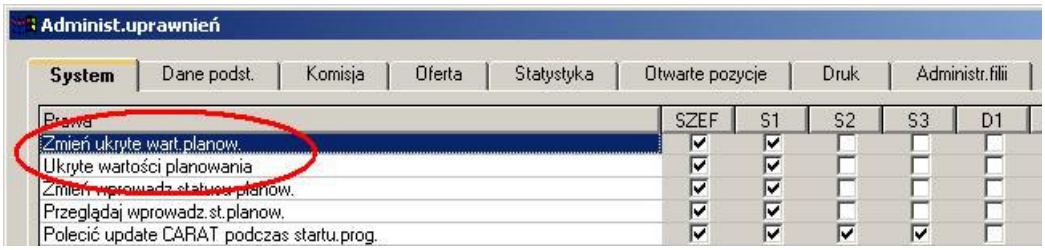

6. krok: Pokazanie wartości zerowych

Dla wartości RABAT KLIENTA W %, RABAT DOSTAWCY W % i GRUPA ZAMIANY BLOKU można dokonać zmiany ustawienia - WARTOŚĆ ZEROWĄ POKAŻ. Rozkliknij bezpośrednio wartość w kolumnie (Tak / Nie).

Otworzy się okno UKRYTA WARTOŚĆ PLANOWANIA, a Ty masz możliwość to ustawienie zmienić przez zaznaczenie odpowiedniego pola:

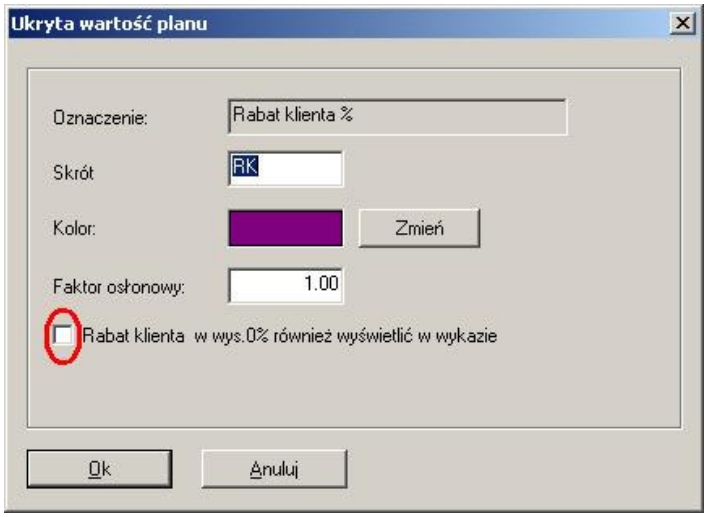

Tym sposobem możesz wytworzyć własny styl informacyjny - poskładać informacje, które są potrzebne do właściwego prowadzenia dialogu z klientem.

Typ:

Jeżeli zmieniasz te ustawienia przy otwartej komisji, to po kliknięciu na przycisk ZASTOSUJ zmienione dane są bezpośrednio przejmowane do komisji i możesz kontrolować wpływ tych zmian w obszarze informacji.

Kontakt

Hotline

Od poniedziałku do piątku od 8.30 do 16.30 jesteśmy do Waszej dyspozycji. W przypadku pytań odnośnie programu, proszę pisać lub dzwonić pod następujące numery telefonów:

Telefon: +420 577 007 935

Fax: +420 577 007 924

E-Mail: carat@technodat.cz

Sprzedaż

Na wszelkie Wasze pytania odnośnie katalogów producentów, dodatkowych modułów do programu, warunków sprzedaży a także o organizowanych przez nas szkoleniach odpowiemy pod numerami telefonów:

Telefon: +420 577 007 934

Fax: +420 577 007 924

E-Mail: carat@technodat.cz

Życzymy wielu sukcesów podczas pracy z programem CARAT, łącznie z tymi handlowymi.

Wasz CARAT Team